

إمضاء المراقبين	

--	--	--	--

السلسلة :

--	--	--	--	--	--	--	--

عدد الترسيم :

اللقب :

المدرسة الأصلية :

--



20
----

يتكوّن الاختبار من 04 صفحات مرقّمة من 4/1 إلى 4/4.

--

الجزء الأول : (12 نقطة)

التمرين الأول : (4 نقاط)

عيّن الإجابة الصحيحة بالنسبة إلى كلّ مسألة من المسائل الأربع التالية وذلك بوضع العلامة (X) في الخانة المناسبة:

(1) البروستات هي غدة :

<input type="checkbox"/>
<input type="checkbox"/>
<input type="checkbox"/>
<input type="checkbox"/>

أ- ملحقة.

ب- تناسلية.

ج- تفرز الهرمونات.

د- تنتج الحيوانات المنوية.

(2) يقع الإلحاق في مستوى :

<input type="checkbox"/>
<input type="checkbox"/>
<input type="checkbox"/>
<input type="checkbox"/>

أ- الرّحم.

ب- المبيض.

ج- قمع فالوب.

د- الثلث العلوي لقناة البيض.

(3) الجسم البلوري :

<input type="checkbox"/>
<input type="checkbox"/>
<input type="checkbox"/>
<input type="checkbox"/>

أ- هو عدسة مرنة مقعرة الوجهين.

ب- هو طبقة شقافة للوجه الأمامي للعين.

ج- هو وسط شقاف يساهم في تكوّن الصورة.

د- يتحكّم في كمية الضوء.

(4) يفرز النيفرون :

<input type="checkbox"/>
<input type="checkbox"/>
<input type="checkbox"/>
<input type="checkbox"/>

أ- البولة.

ب- النشادر.

ج- الجليكوز.

د- الحمض البولي.

أنظر الصفحة الموالية

لا يكتب شيء هنا

### التّمرين الثاني : (4 نقاط)

تمثّل الوثيقة رقم 1 رسمين مبسطين لمقطعين أنجزا في مستويين مختلفين من النّسيج العصبيّ.

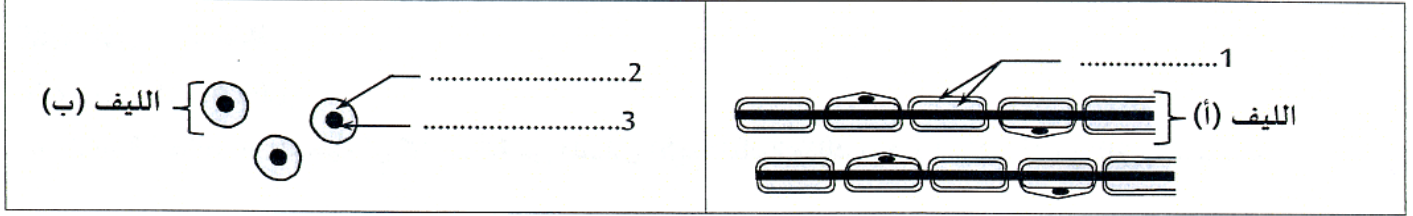

الوثيقة 1

(1)

أ- أكتب على الوثيقة رقم 1 البيانات الموافقة للأرقام من 1 إلى 3.

ب- قارن بين الليفين (أ) و(ب).

ج- حدّد في أيّ مستوى من النّسيج العصبيّ يوجد كلّ من الليفين (أ) و(ب).

(2) أكمل الجدول التّالي بما يناسب.

العصب البصري	عصب النسا	
.....	.....	نوعيّة الألياف المكوّنة لـ :
.....	.....	دور الألياف واتجاه السيالة العصبيّة:
.....	.....	.....
.....	.....	.....

### التّمرين الثالث : (4 نقاط)

تمثّل الوثيقة رقم 2 رسوما توضيحيّة لعناصر بنيويّة يمكن مشاهدتها في مستوى مبيض فتاة بالغة.

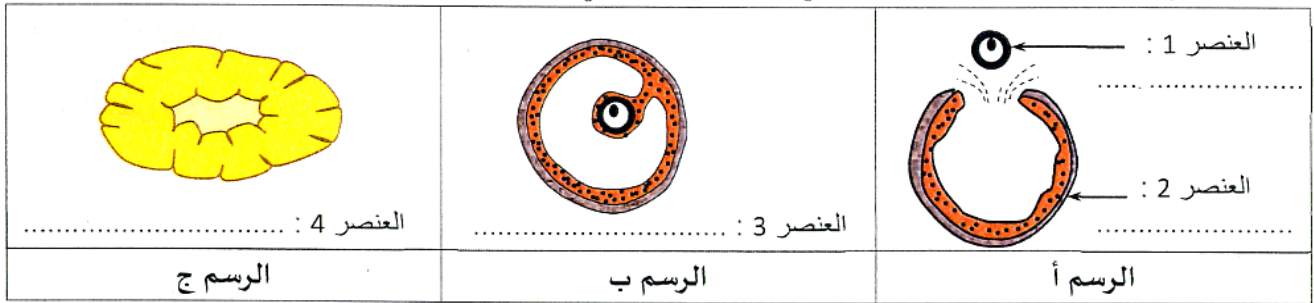

الوثيقة 2

(1) أكتب على الوثيقة اسم كلّ عنصر من العناصر من (1) إلى (4).

(2) رتّب العناصر (2) و(3) و(4) حسب ظهورها خلال دورة جنسيّة.



## لا يكتب شيء هنا

- 3) سمّ الحدث المجسم بالرّسم (أ).....  
4) حدّد في أي طور من أطوار الدورة المبيضيّة يمكن مشاهدة كلّ من العنصرين (3) و(4).

5) اذكر مصير كلّ من العنصرين (1) و(4) في حالة عدم حدوث إلقاح.

### الجزء الثاني : (8 نقاط)

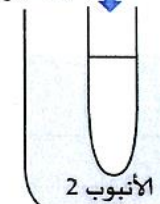
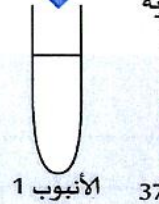
لدراسة مصير سكر الشعير وزيت الزيتون في مستوى المعى الدقيق أنجزنا التجريبتين التاليتين:  
التجربة الأولى : وضعنا في أنبوبين (1) و (2) محلولاً من سكر الشعير وزيت الزيتون والعصارة المعتكّلة والعصارة المعويّة وأضفنا قطرات من سائل (س) في الأنبوب رقم (2). تمثّل الوثيقة رقم 3 ظروف التجربة الأولى والنتائج المتحصّلة عليها بعد 30 دقيقة.

النتائج المتحصّلة عليها في :		ظروف التجربة الأولى
الأنبوب 2	الأنبوب 1	<div style="display: flex; justify-content: space-around;"> <div style="text-align: center;"> <p>محلول من سكر الشعير + زيت الزيتون + العصارة المعتكّلة + العصارة المعويّة + السائل (س)</p>  <p>الأنبوب 2</p> </div> <div style="text-align: center;"> <p>محلول من سكر الشعير + زيت الزيتون + العصارة المعتكّلة + العصارة المعويّة</p>  <p>الأنبوب 1</p> </div> <div style="text-align: center;"> <p>37°C</p>  </div> </div>
- جليكوز - أحماض دهنيّة وكحول دهنيّة	- جليكوز - زيت زيتون - أحماض دهنيّة وكحول دهنيّة	

الوثيقة 3

- 1) قارن النتائج المتحصّلة عليها في كلّ من الأنبوبين 1 و2.

2) بالاعتماد على المعطيات السّابقة وعلى مكتسباتك :

أ- فسّر ظهور الجليكوز في الأنبوبين (1) و(2).

ب- فسّر ظهور الأحماض الدهنيّة والكحول الدهنيّة في الأنبوبين (1) و(2).

ج- استنتج دور السائل (س).

د- حدّد اسم السائل (س).



# امتحان شهادة ختم التعليم الأساسي العام

دورة 2022

الجمهورية التونسية



وزارة التربيث

ضارب الاختبار: 2

الحصة : ساعة

الاختبار: علوم الحياة والأرض

## التجربة الثانية :

لدراسة مصير الجليكوز قمنا بمتابعة تطوّر نسبة هذا العنصر في المعى الدقيق وفي دم الوريد المتصل به لدى شخص تناول محلولاً من الجليكوز. تمثّل الوثيقة رقم 4 النتائج المتحصّل عليها.

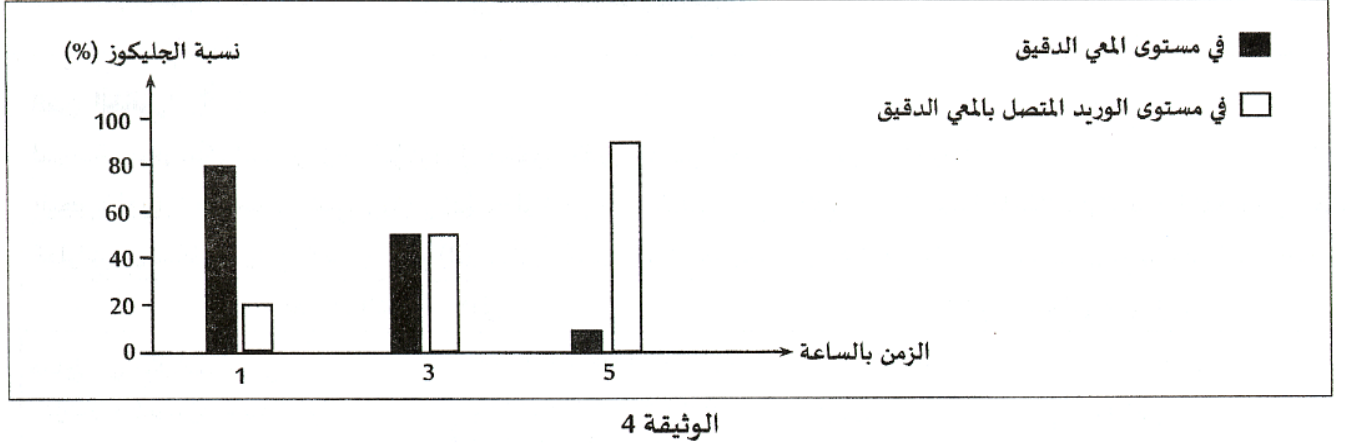

(3)

أ- حلّل النتائج المتحصّل عليها.

ب- استنتج مصير الجليكوز والظاهرة التي حدثت في مستوى المعى الدقيق.

(4) بالاعتماد على المعلومات السابقة وعلى مكتسباتك حرّر فقرة تفسّر فيها دور الأعضاء التي تتدخّل في عملية هضم زيت الزيتون وتحدّد مصير المغذيات الناتجة عن هذا الهضم.